Согласовано
Взам. инв. N
Подп. и дата
Инв. N подл.

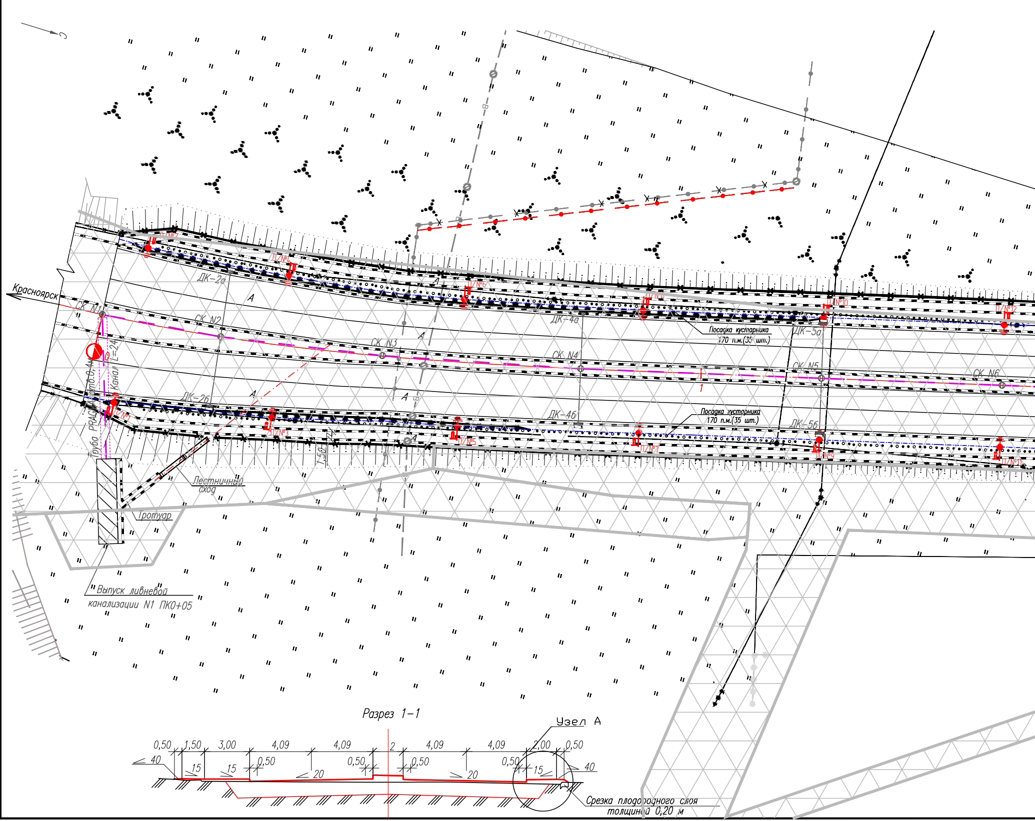
С
Красноярск
СК N1
СК N2
СК N3
СК N4
СК N5
СК N6
ДК-2а
ДК-2б
ДК-4а
ДК-4б
ДК-5а
ДК-5б
А
1
Посадка кустарника
170 п.м.(35 шт.)
Посадка кустарника
170 п.м.(35 шт.)
Канал L=24
Труба PRAGMA
1,50
Лестничный
сход
Тротуар
Выпуск ливневой
канализации N1 ПК0+05
Разрез 1–1
Узел А
0,50
1,50
3,00
4,09
4,09
2
4,09
4,09
2,00
0,50
40
15
15
0,50
0,50
20
0,50
20
0,50
15
40
Срезка плодородного слоя
толщиной 0,20 м

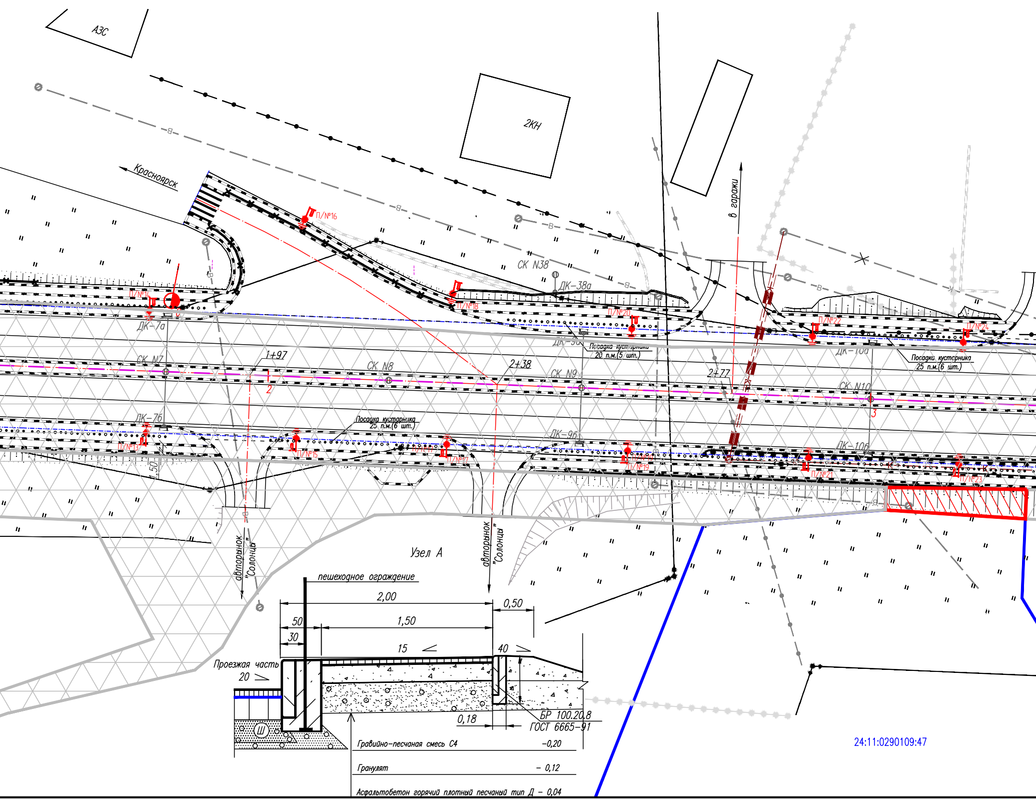
АЗС
2КН
Красноярск
в гаражи
П/№16
П/№14
П/№18
П/№20
П/№22
П/№24
СК N38
ДК-38а
ДК-7а
ДК-9а
ДК-10а
Посадка кустарника
20 п.м.(5 шт.)
Посадка кустарника
25 п.м.(6 шт.)
СК N7
1+97
СК N8
2+38
СК N9
2+77
СК N10
1
2
3
ДК-7б
Посадка кустарника
25 п.м.(6 шт.)
ДК-9б
ДК-10б
П/№13
П/№15
П/№17
П/№17
П/№19
П/№19
П/№21
П/№23
1,50
авторынок "Солнцы"
Узел А
авторынок "Солнцы"
пешеходное ограждение
2,00
0,50
50
1,50
30
15
40
Проезжая часть
20
Ш
0,18
БР 100.20.8
ГОСТ 6665-91
Гравийно-песчаная смесь С4 -0,20
Гранулят - 0,12
Асфальтобетон горячий плотный песчаный тип Д - 0,04
24:11:0290109:47

Схема расположения посадочной ямы на разделительной полосе

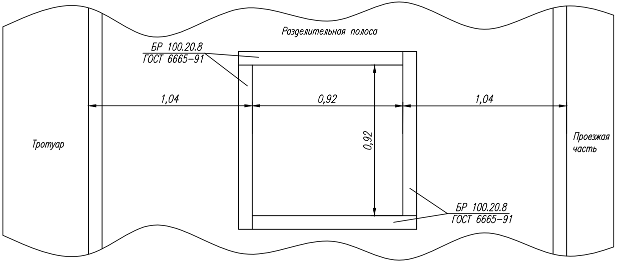
Разделительная полоса
БР 100.20.8
ГОСТ 6665-91
1,04
0,92
1,04
0,92
Тротуар
Проезжая часть
БР 100.20.8
ГОСТ 6665-91

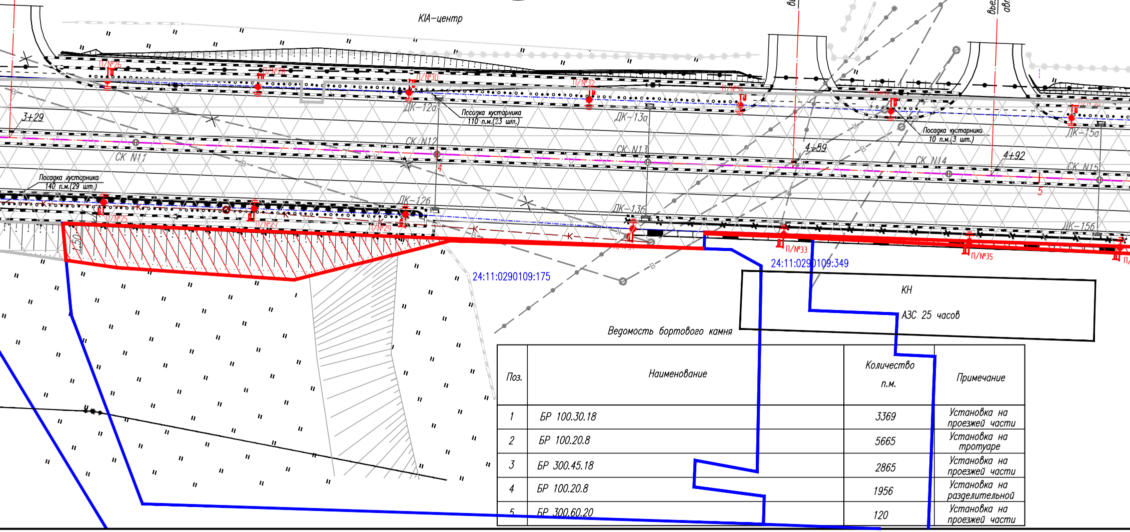
Въезд на парковку KIA - Motors
Въезд на парковку KIA - Motors
Въезд на парковку автоцентра SEAT
KIA-центр
П/№26
П/№28
П/№30
П/№32
П/№34
П/№36
П/№38
ДК-12а
ДК-13а
ДК-15а
Посадка кустарника 110 п.м.(23 шт.)
Посадка кустарника 10 п.м.(3 шт.)
Посадка кустарника 140 п.м.(29 шт.)
3+29
4+59
4+92
СК N11
СК N12
СК N13
СК N14
СК N15
ДК-12б
ДК-13б
ДК-15б
П/№25
П/№27
П/№29
П/№31
П/№33
П/№35
1,50
4
5
24:11:0290109:175
24:11:0290109:349
КН
АЗС 25 часов

Ведомость бортового камня

Поз.	Наименование	Количество п.м.	Примечание
1	БР 100.30.18	3369	Установка на проезжей части
2	БР 100.20.8	5665	Установка на тротуаре
3	БР 300.45.18	2865	Установка на проезжей части
4	БР 100.20.8	1956	Установка на разделительной
5	БР 300.60.20	120	Установка на проезжей части

Ведомость элементов озеленения

Поз.	Наименование породы или вида насаждения	Возраст, лет	Кол.	Примечание
1	Кустарник – рябина		489	Проектируемое

Ведомость тротуаров, дорожек и площадок

Поз.	Наименование	Тип	Площадь покрытия, м2	Примечание
1	Тротуар	1	5095,07	

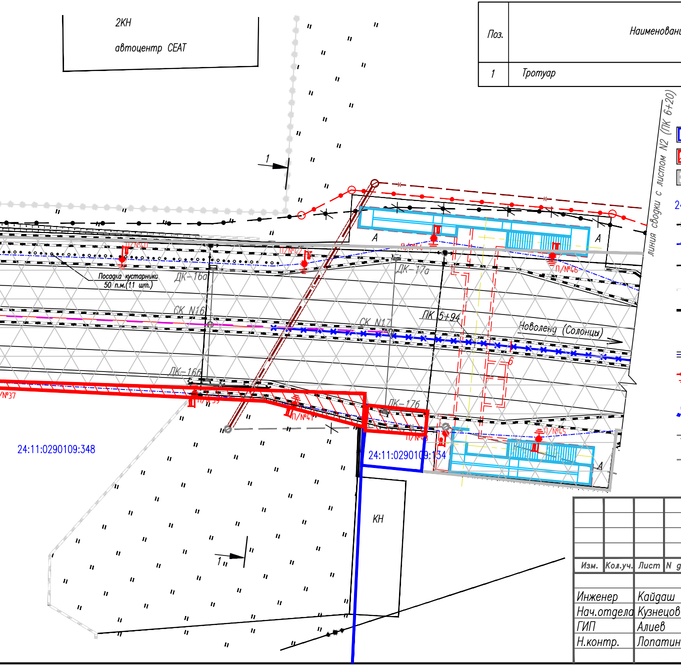
2КН
автоцентр CEAT
1
1
Посадка кустарника 50 п.м.(11 шт.)
ДК–16а
СК N16
ДК–16б
П/№37
П/№39
П/№40
П/№41
П/№42
П/№43
П/№44
П/№45
П/№46
24:11:0290109:348
24:11:0290109:134
КН
К
А
А
А
ДК–17а
СК N17
ПК 5+94
Новоленд (Солонцы)
6
ДК–17б
линия сводки с листом N2 (ПК 6+20)

Условные обозначения:

🟦	Земельные участки стоящие на Государственном кадастровом учете
▨	Часть земельного участка
▩	Земли КГКУ "КрУДор" постоянное (бессрочное) пользование
24:11:0290109:3	Кадастровый номер земельного участка
✕–✕–✕	Пешеходные ограждения
✕–✕–✕	Пешеходные ограждения Н=1,5м
●–●–●	Удерживающие ограждения
	Существующий бортовой камень
	Проектируемый бортовой камень
	Проектируемый ящик освещения
	Проектируемый кабель в кожухе
П/№74	Проектируемая опора освещения
	Проектируемая опора
–✕–К– –	Демонтируемая напорная канализация
– –В–✕	Демонтируемый водопровод
● ○ ●	Зеленые насаждения – рябина
—	Проектируемая ЛЭП 3пров. 10кВ
○	Проектируемый колодец
✕	Демонтаж колодца
●– ✕●	Демонтаж участка кабеля связи
●– –●	Проектируемый участок кабеля связи
✕	Демонтируемая опора
	Существующая опора
– –	Трубопровод
– –К– –	Проектируемая напорная канализация
– –В– –	Проектируемый водопровод

Изм.	Кол.уч.	Лист	N док.	Подпись	Дата
Инженер		Кайдаш			10.15
Нач.отдела		Кузнецов			10.15
ГИП		Алиев			10.15
Н.контр.		Лопатин			10.15

ППТ 69/15

Реконструкция автомобильной дороги
Красноярск–Солонцы на км 0+000–км 1+400
в Емельяновском районе Красноярского края

Стадия	Лист	Листов
П	1	3

План благоустройства территории.
Инженерные сети и сооружения.
Инженерная подготовка. М 1:500

ООО"Индор-Красноярск"